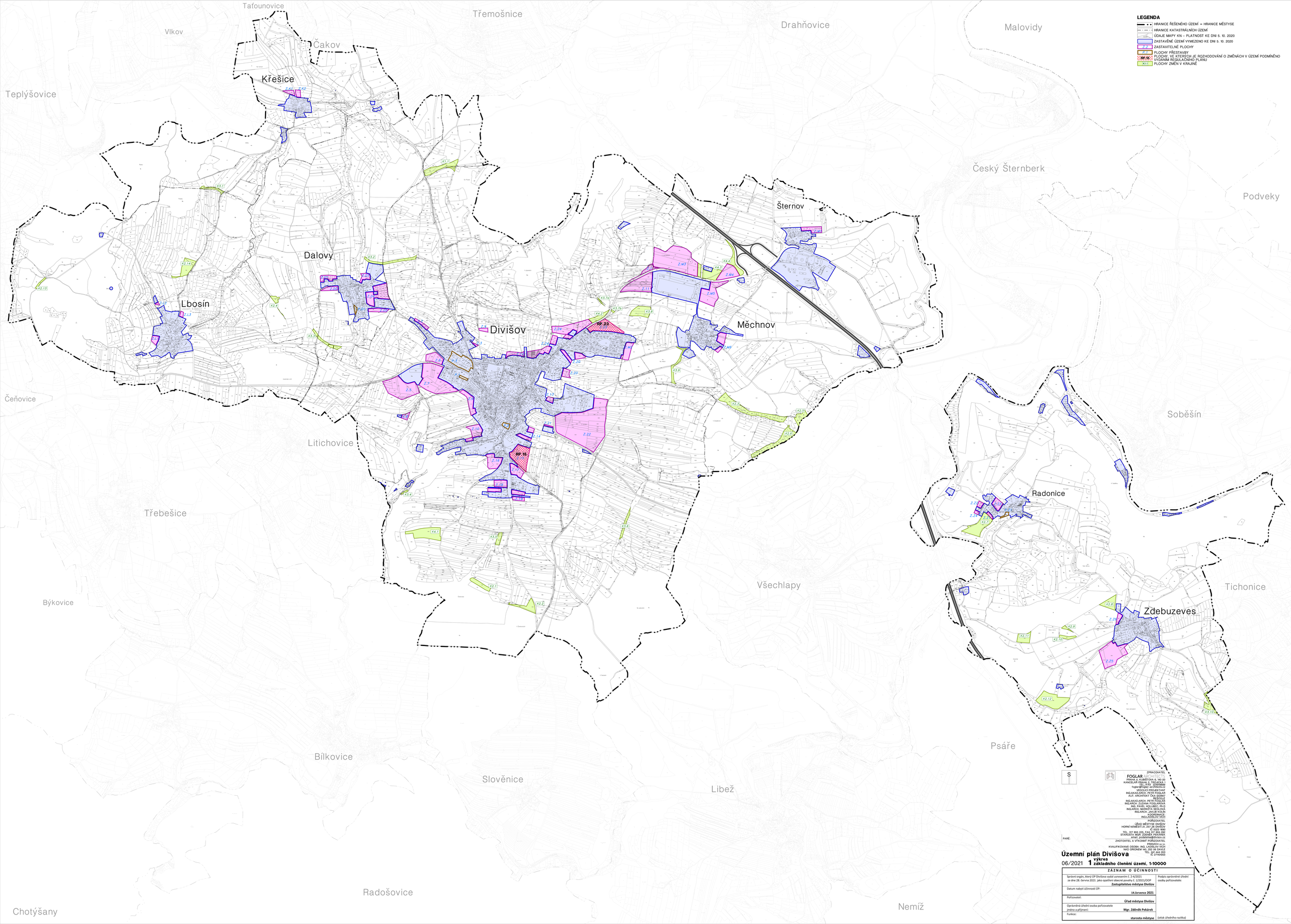


ZPRACOVATEL:
FOGLAR ARCHITECTS
PRAHA 4, KLIBŠŤOVA 8, 140 00
KANCELÁŘ PRAHA 3, TROJICKÁ 1
TEL. 602 100 100, 602 100 101
fogler@fogler-architekti.cz
VEDOUCÍ PROJEKTANT
ING.ARCH.ARCH. PETR FOGLAR
AUT. ARCHITEKT ČKA 00386T
ČKAIT 0000001
ING.ARCH.ARCH. PETR FOGLAR
ING.ARCH. ZUZANA FOGLAROVÁ
ING. ARCH. ARCH. ZDENĚK ŠÍMA
ING.ARCH. MARKÉTA SEDLOVÁ
ING.ARCH. JAKUB KOLÍN
KOORDINACE:
ING.LADISLAV VICH

POŘIZOVATEL:
ÚŘAD MĚSTYSE DIVIŠOV
HORNÍ NÁMĚSTÍ 21, 257 06 DIVIŠOV
Č. 5003 9000
TEL.: 317 805 229, FAX 317 805 282
STAROSTA MGR. ZDENĚK PEKÁREK
email: podatelna@divisov.cz

ZHOTOVITEL A VÝKONNÝ POŘIZOVATEL:
PRISKON s.r.o.
KVALIFIKOVANÁ OSOBA: ING. LADISLAV VICH
NAD OROSEM 140, 252 06 DAVLÉ
TEL.: 241 444 093
IČ: 27605850

PARÉ:

# Územní plán Divišova

06/2021 **1** výkres základního členění území, 1:10000

**ZÁZNAM O ÚČINNOSTI**

| | |
|---|---|
| Správní orgán, který ÚP Divišova vydal usnesením č. 2-4/2021 ze dne 28. června 2021 jako opatření obecné povahy č. 1/2021/OOP: **Zastupitelstvo městyse Divišov** | Podpis oprávněné úřední osoby pořizovatele: |
| Datum nabytí účinnosti ÚP: **14.července 2021** | |
| Pořizovatel: **Úřad městyse Divišov** | |
| Oprávněná úřední osoba pořizovatele jméno a příjmení: **Mgr. Zdeněk Pekárek** | |
| Funkce: **starosta městyse** | (otisk úředního razítka) |