Příloha
ÚPSR/7198/2020/Kop
MĚSTSKÝ ÚŘAD
741 11 NOVÝ JIČÍN (92)
28.1.2020

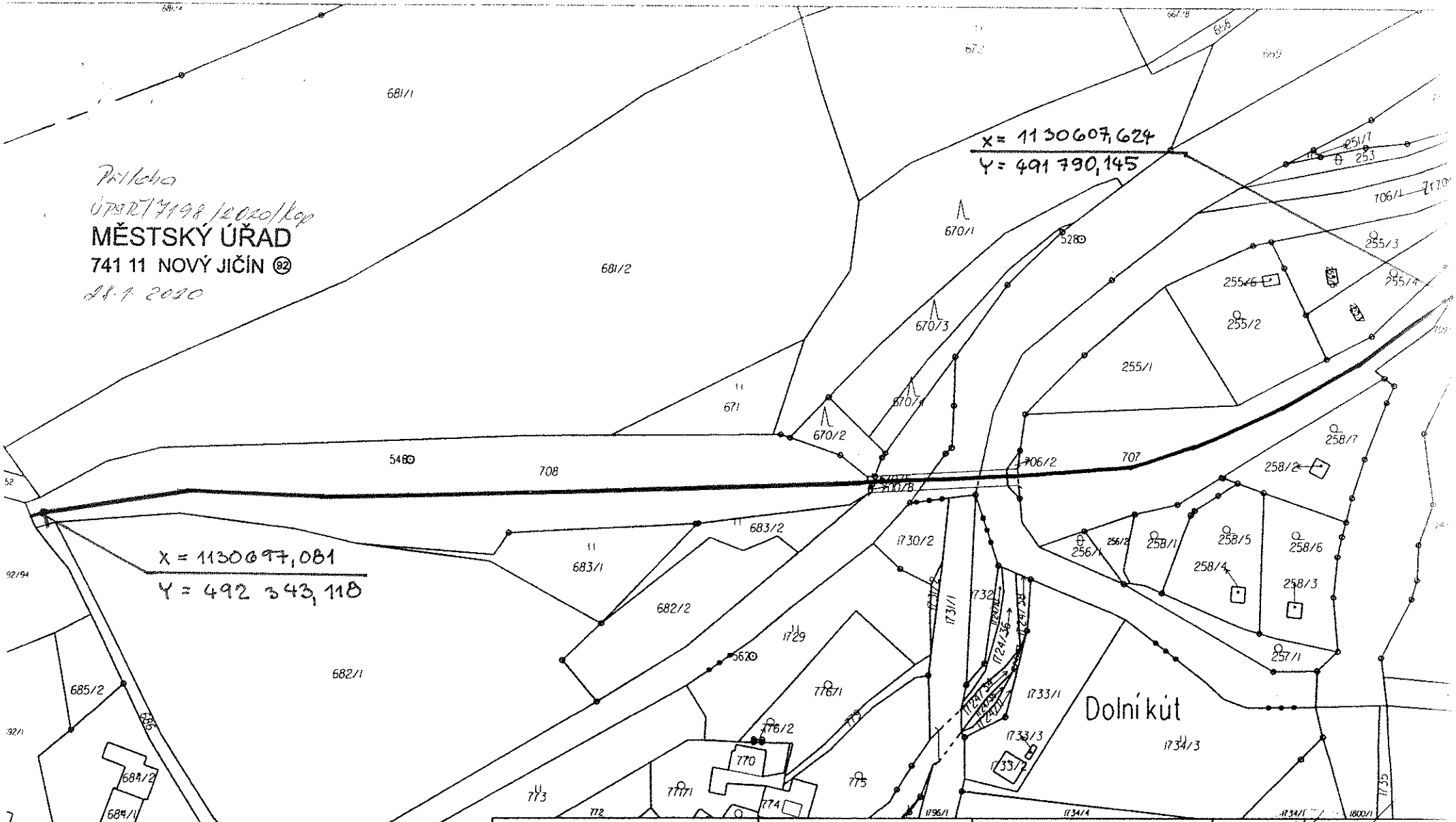


| | | |
|---|---|---|
| Katastrální úřad pro Moravskoslezský kraj, Katastrální pracoviště Nový Jičín | Okres: Nový Jičín | Obec: Nový Jičín |
| Kat. území: Bludovice u Nového Jičína | Mapový list č.: NOVÝ JIČÍN 6-5/1 | Měřítko: 1:2000 |

# KOPIE KATASTRÁLNÍ MAPY

| | | |
|---|---|---|
| Stav k: 3. 12. 2019, 10:37:45 | Vyhotovil: Podstavková Marie | Dne: 03.12.2019 10:37:45 |

Podpis
Číslo
Razítko