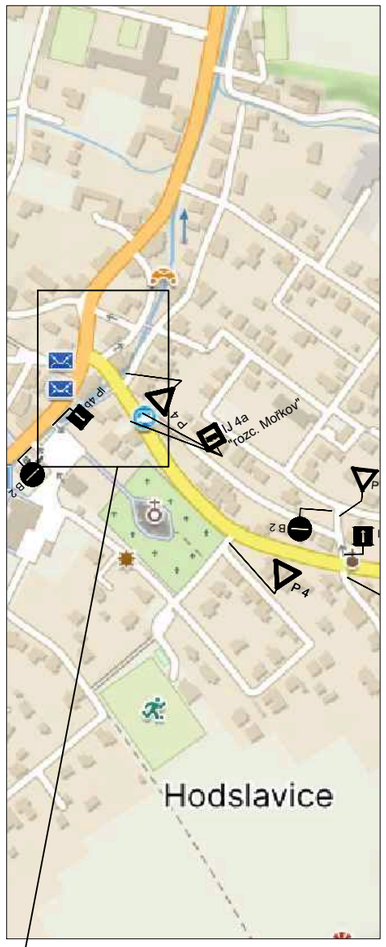

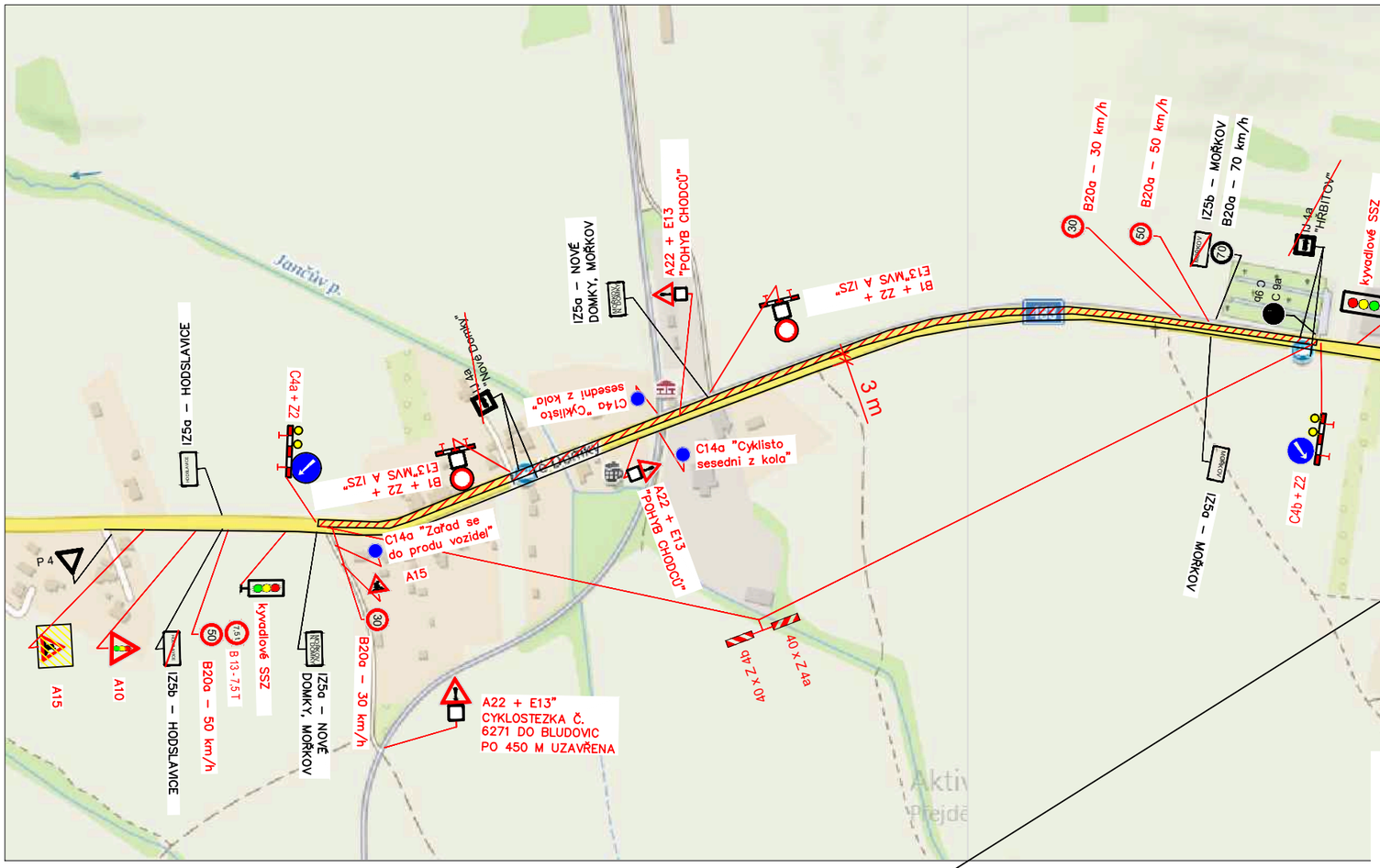

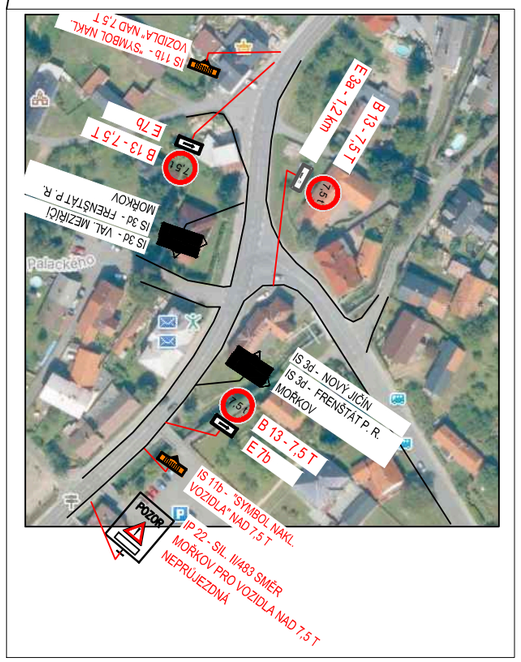

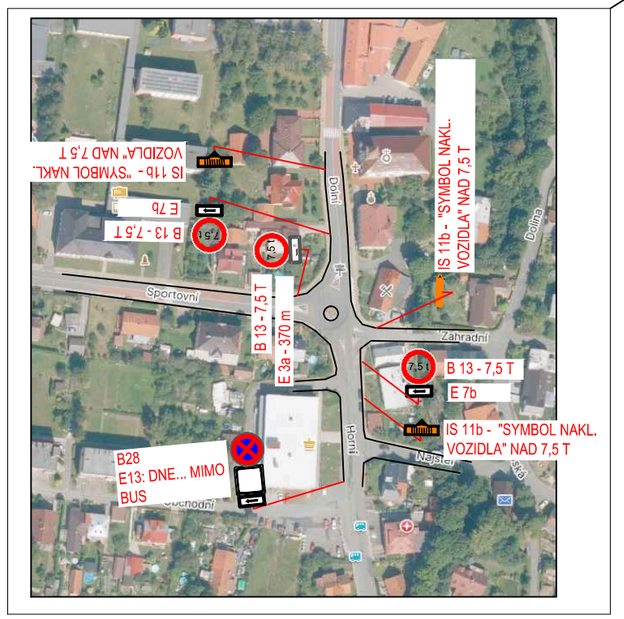

Změnu DIO bereme na vědomí

POLICIE ČESKÉ REPUBLIKY
KRAJSKÉ ŘEDITELSTVÍ POLICIE
MORAVSKOSLEZSKÉHO KRAJE
DOPRAVNÍ INSPEKTORÁT NOVÝ JIČÍN
741 01 NOVÝ JIČÍN

Příloha k č.j.
KRPT 145254 J-20 -070406

LEGENDA :

- UZAVŘENÁ ČÁST KOMUNIKACE
- B 1 / E 13: MIMO VOZIDEL STAVBY / Z 2 + VS typu1 — NAVRŽENÉ SVISLÉ DOPRAVNÍ ZNAČENÍ
- P 4 — STÁVAJÍCÍ DZ

MÍSTO STAVBY: HODSLAVICE		DAVOZ ZNAČKY s.r.o. BÍTOV 109
KRESLIL: K. KEDROŇ	VYPRACOVAL: K. KEDROŇ	
INVESTOR: –		DATUM: 4/2024
STAVBA: Rekonstrukce silnice II/483 Hodslavice – Veřovice km 0,000 – 2,350		STUPEŇ: PDZ
		MĚŘÍTKO: –
		FORMÁTY A4: 2
VÝKRES: PŘECHODNÉ ZNAČENÍ		ARCHIVNÍ Č.: – / PŘÍLOHA Č.: 1

VEDENÁ OT

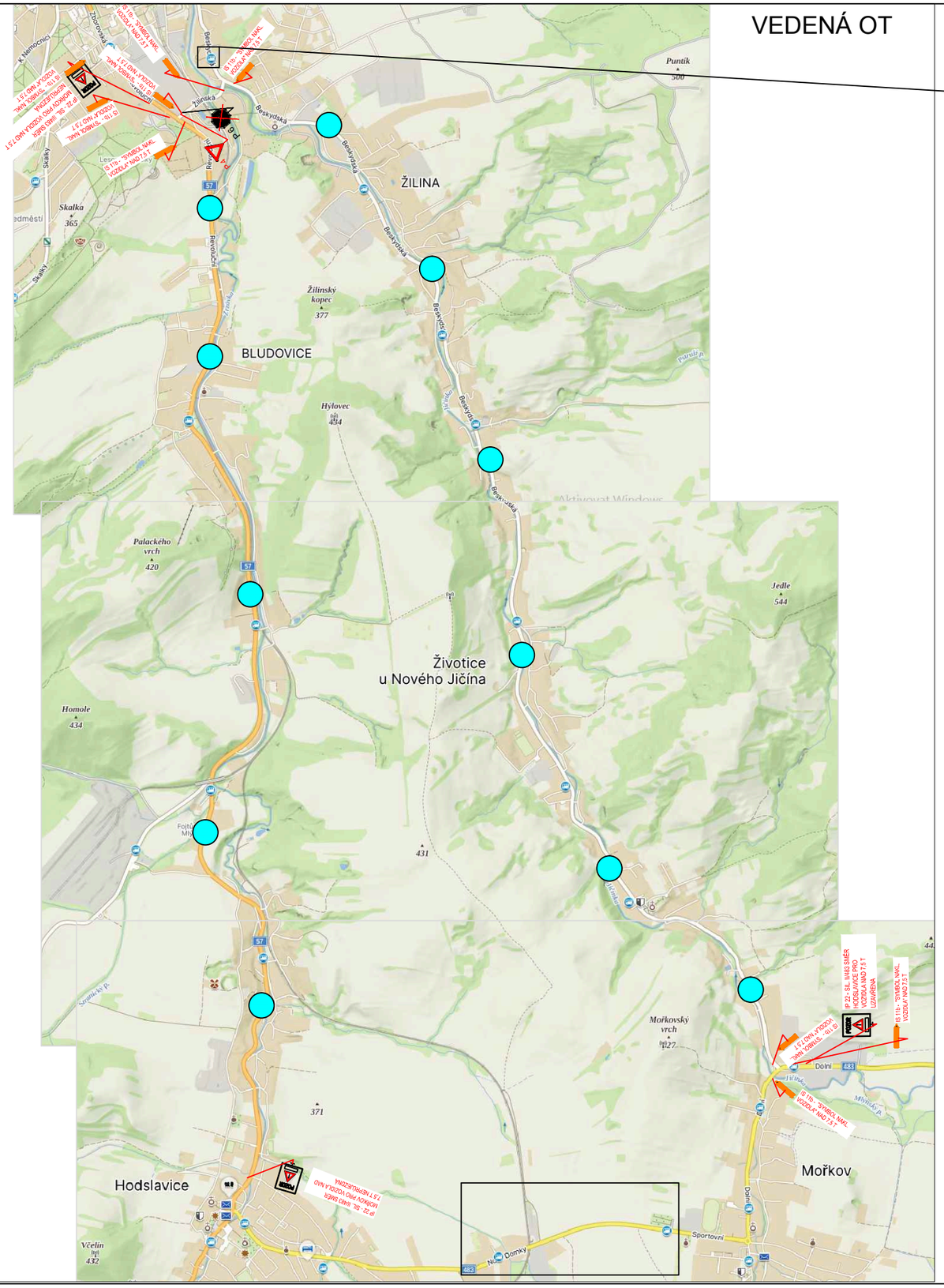

PŘESUN ZASTÁVKY BUS

Změnu DIO bereme na vědomí

POLICIE ČESKÉ REPUBLIKY
KRAJSKÉ ŘEDITELSTVÍ POLICIE
MORAVSKOSLEZSKÉHO KRAJE
DOPRAVNÍ INSPEKTORÁT NOVÝ JIČÍN
741 01 NOVÝ JIČÍN

Příloha k č. j.
KRPT- 145254 J-20 -070406

VEDENÁ OT

MÍSTO STAVBY: HODSLAVICE		DAVOZ ZNAČKY s.r.o. BÍTOV 109
KRESLIL: K. KEDROŇ	VYPRACOVAL: K. KEDROŇ	
INVESTOR: –		DATUM: 4/2024
STAVBA: **Rekonstrukce silnice II/483 Hodslavice – Veřovice km 0,000 – 2,350**		STUPEŇ: PDZ
		MĚŘÍTKO: –
		FORMÁTY A4: 2
VÝKRES: **PŘECHODNÉ ZNAČENÍ – VEDENÁ OT**		ARCHIVNÍ Č.: – / PŘÍLOHA Č.: 1.1

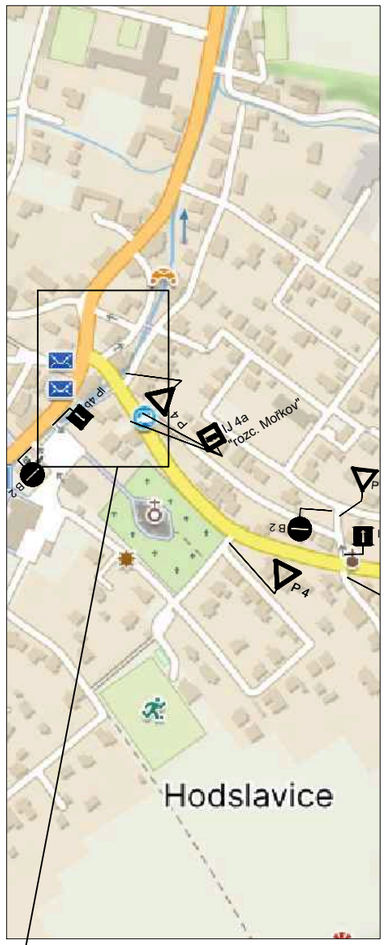

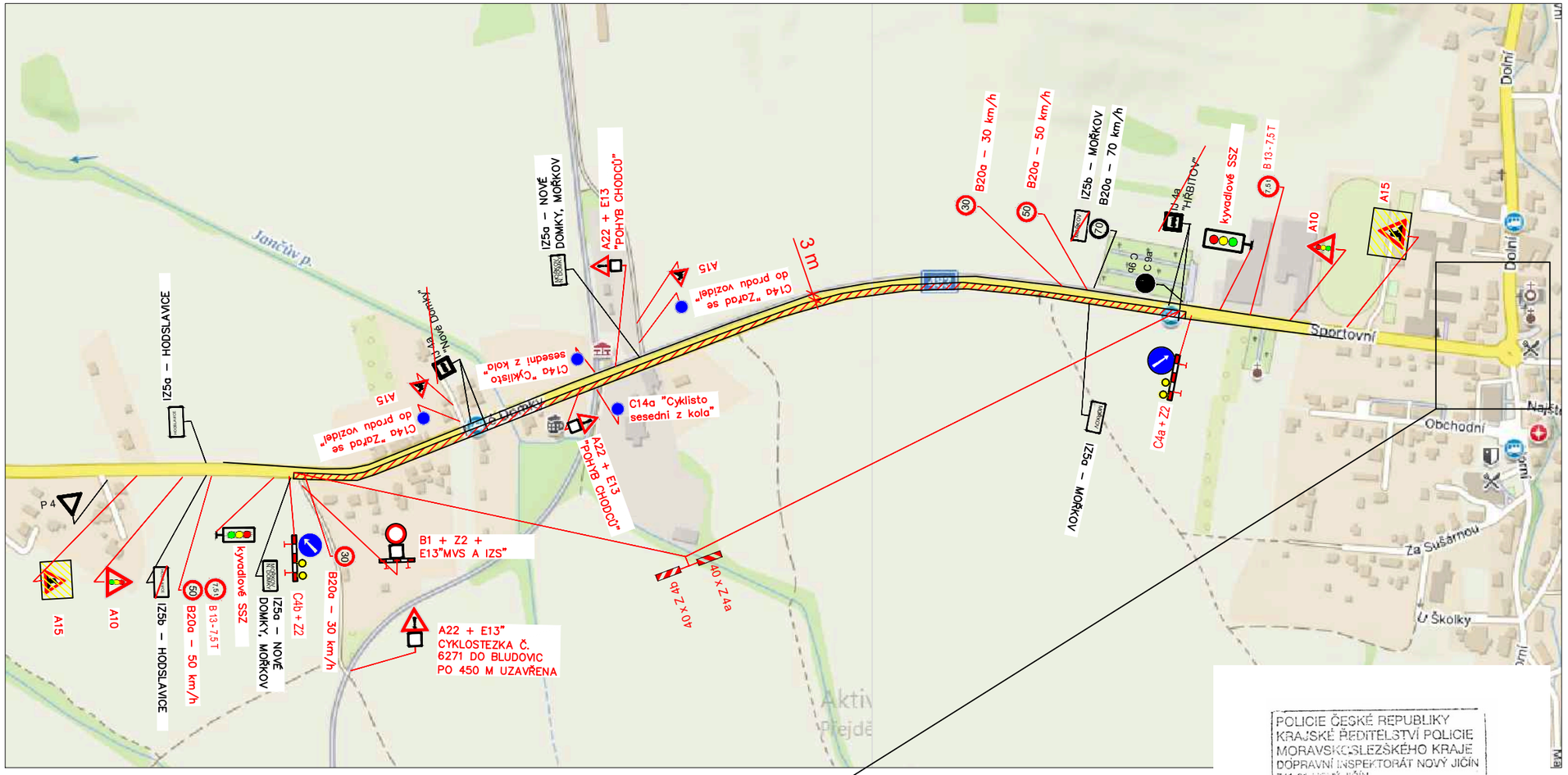

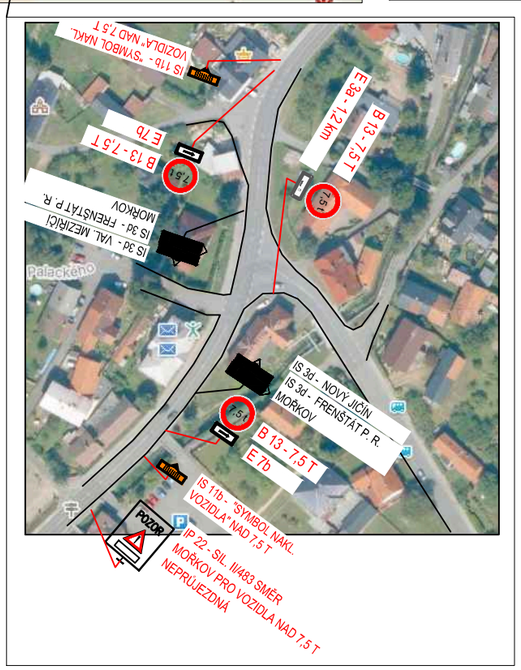

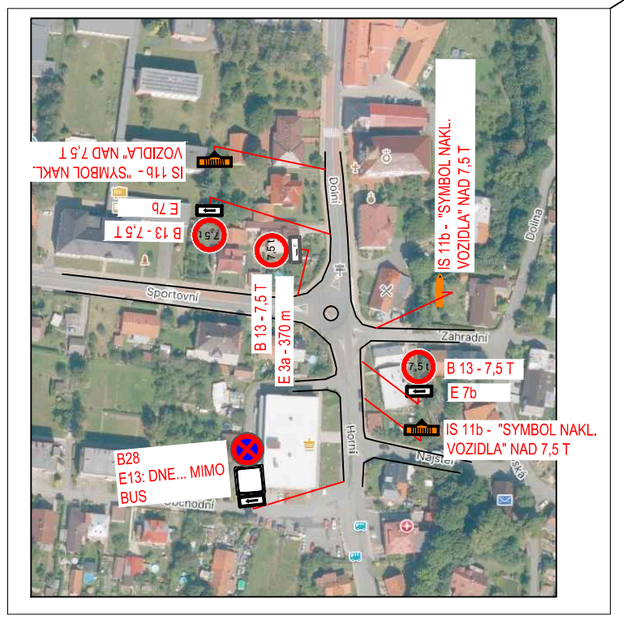

Změnu DIO bereme na vědomí

POLICIE ČESKÉ REPUBLIKY
KRAJSKÉ ŘEDITELSTVÍ POLICIE MORAVSKOSLEZSKÉHO KRAJE
DOPRAVNÍ INSPEKTORÁT NOVÝ JIČÍN
741 01 NOVÝ JIČÍN
Příloha k č.j.
KRPT- 14525 J-20 -070406

LEGENDA :

- UZAVŘENÁ ČÁST KOMUNIKACE
- B 1 — NAVRŽENÉ SVISLÉ DOPRAVNÍ ZNAČENÍ
- E 13: MIMO VOZIDEL STAVBY — Z 2 + VS typu1
- P 4 — STÁVAJÍCÍ DZ

MÍSTO STAVBY: HODSLAVICE		DAVOZ ZNAČKY s.r.o. BÍTOV 109
KRESLIL: K. KEDROŇ	VYPRACOVAL: K. KEDROŇ	
INVESTOR: –		DATUM: 4/2024
STAVBA: Rekonstrukce silnice II/483 Hodslavice – Veřovice km 0,000 – 2,350		STUPEŇ: PDZ
		MĚŘÍTKO: –
		FORMÁTY A4: 2
VÝKRES: PŘECHODNÉ ZNAČENÍ	ARCHIVNÍ Č.: –	PŘÍLOHA Č.: 2

VEDENÁ OT

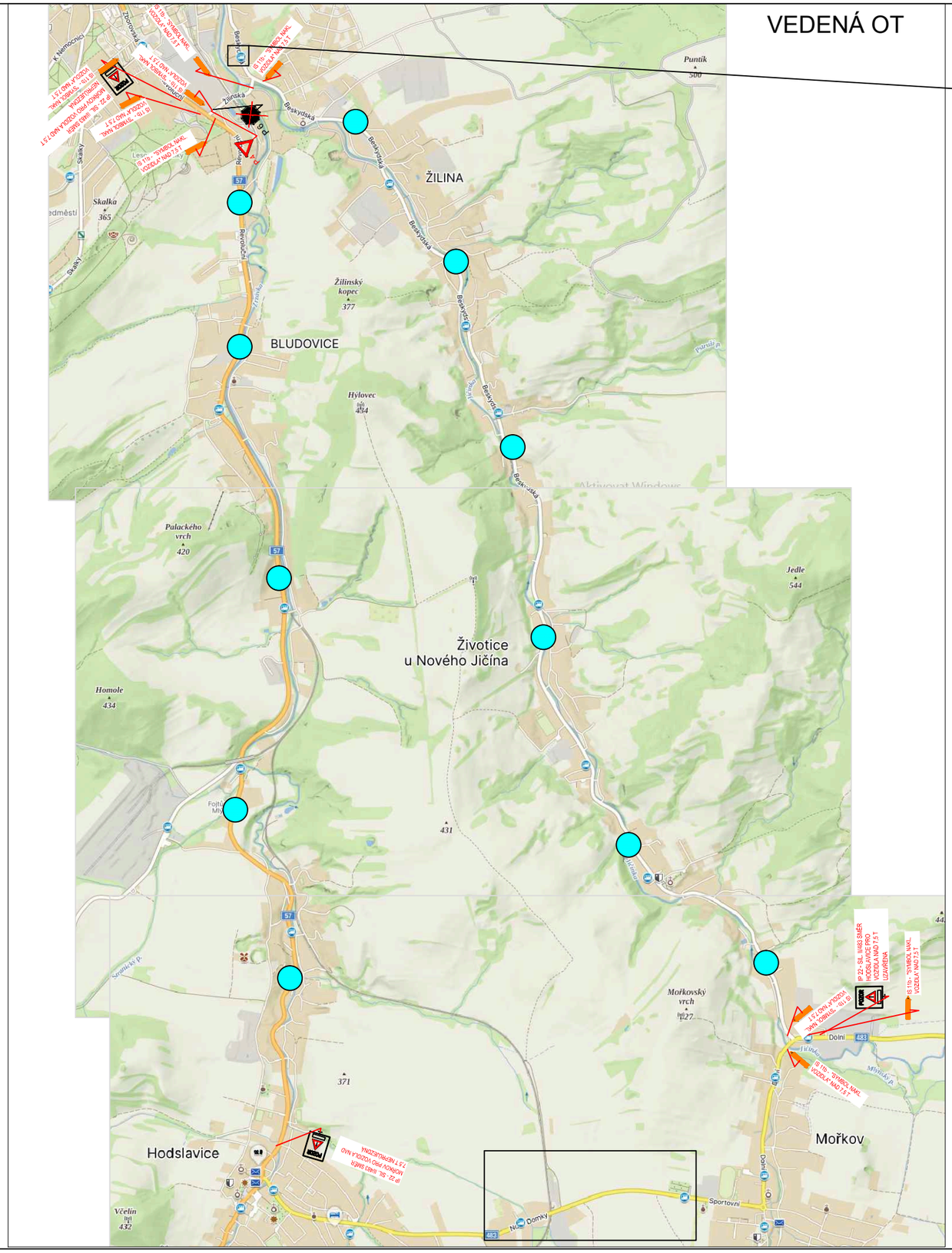

PŘESUN ZASTÁVKY BUS

Změnu DIO bereme na vědomí

POLICIE ČESKÉ REPUBLIKY
KRAJSKÉ ŘEDITELSTVÍ POLICIE
MORAVSKOSLEZSKÉHO KRAJE
DOPRAVNÍ INSPEKTORÁT NOVÝ JIČÍN
741 01 NOVÝ JIČÍN

Příloha k č.j.
KRP 145254 DJ-20 -070406

VEDENÁ OT

MÍSTO STAVBY: HODSLAVICE		DAVOZ ZNAČKY s.r.o. BÍTOV 109
KRESLIL: K. KEDROŇ	VYPRACOVAL: K. KEDROŇ	
INVESTOR: –		DATUM: 4/2024
STAVBA: Rekonstrukce silnice II/483 Hodslavice – Veřovice km 0,000 – 2,350		STUPEŇ: PDZ
		MĚŘÍTKO: –
		FORMÁTY A4: 2
VÝKRES: PŘECHODNÉ ZNAČENÍ – VEDENÁ OT		ARCHIVNÍ Č.: – / PŘÍLOHA Č.: 2.1