

VÝKAZ DOSAVADNÍHO A NOVÉHO STAVU ÚDAJŮ KATASTRU NEMOVITOSTÍ

Dosavadní stav				Nový stav											
Označení pozemku parc. číslem	Výměra parcely		Druh pozemku Způsob využití	Označení pozemku parc. číslem	Výměra parcely		Druh pozemku Způsob využití	Typ stavby Způsob využití	Způsob určení výměr	Porovnání se stavem evidence právních vztahů		Číslo listu vlastnictví	Výměra dílu		Označení dílu
	ha	m ²			ha	m ²				Díl přechází z pozemku označeného v katastru nemovitostí	dřívější poz. evidenci		ha	m ²	
st. 105/1	6	88	zast. pl.	st. 105/1	6	88	zast. pl.	č.p. 109 adminis.	0			398			
484/2	7	87	ostat.pl. ostat.komunikace	484/2	6	78	ostat.pl. ostat.komunikace		0	484/2		10001	6	78	
				484/6		68	ostat.pl. ost.dopravní pl.		2	484/2		10001		68	
				484/7		41	ostat.pl. jiná plocha		0	484/2		10001		41	
484/3	1	27	zahrada	484/3	1	27	zahrada		0			398			
484/4	3	82	zahrada	484/4	3	36	zahrada		0	484/4		398	3	36	
				484/8		46	zahrada		0	484/4		398		46	
	19	84			19	84									

VÝKAZ DOSAVADNÍHO A NOVÉHO STAVU ÚDAJŮ KATASTRU NEMOVITOSTÍ

Dosavadní stav				Nový stav											
Označení pozemku parc. číslem	Výměra parcely		Druh pozemku Způsob využití	Označení pozemku parc. číslem	Výměra parcely		Druh pozemku Způsob využití	Typ stavby Způsob využití	Způsob určení výměr	Porovnání se stavem evidence právních vztahů		Číslo listu vlastnictví	Výměra dílu		Označení dílu
	ha	m ²			ha	m ²				Díl přechází z pozemku označeného v katastru nemovitostí	dřívější poz. evidenci		ha	m ²	
484/2										484/2		10001			

Oprávněný : dle smlouvy

Druh věcného břemene : dle smlouvy

Zpřesnění geometrického a polohového určení pozemků podle § 50 odst. 1 písm. a) katastrálního zákona navržené v tomto geometrickém plánu lze v katastru nemovitostí provést jen na základě souhlasného prohlášení.

GEOMETRICKÝ PLÁN pro rozdělení pozemku, zpřesnění hranice pozemku, vymezení rozsahu věcného břemene k části pozemku	Geometrický plán ověřil autorizovaný zeměměřický inženýr:	Stejnopis ověřil autorizovaný zeměměřický inženýr:
	Jméno, příjmení: Ing. Petra Honáková	Jméno, příjmení: Ing. Petra Honáková
	Číslo položky seznamu autorizovaných zeměměřických inženýrů: 2894/2020	Číslo položky seznamu autorizovaných zeměměřických inženýrů: 2894/2020
	Dne: 25.6.2024 Číslo: 133/2024	Dne: 29.6.2024 Číslo: 621/2024
	Náležitosti a přesnosti odpovídá právním předpisům.	Tento stejnopis odpovídá geometrickému plánu v elektronické podobě uloženému v dokumentaci katastrálního úřadu.
Vyhotovitel: Ing. Petra Honáková Zdeňka Štěpánka 3973 430 01 Chomutov	Katastrální úřad souhlasí s ocelstváním parcel.	Ověření stejnopisu geometrického plánu v listinné podobě.
Číslo plánu: 521-54/2024	Ing. Michal Kulhánek KU pro Středočeský kraj KP Kladno PGP-912/2024-203 2024.06.27 09:48:34 +02'00'	
Okres: Kladno		
Obec: Dřetovice		
Kat. území: Dřetovice		
Mapový list: KMD - Kladno 2-5/12		
<small>Dosavadním vlastníkům pozemků byla poskytnuta možnost seznámit se v terénu s průběhem navrhovaných nových hranic, které byly označeny předepsaným způsobem.</small>		

Výkaz údajů o bonitovaných půdně ekologických jednotkách (BPEJ) k parcelám nového stavu

Parcelní číslo podle		Kód BPEJ	Výměra		BPEJ na dílu parcely	Parcelní číslo podle		Kód BPEJ	Výměra		BPEJ na dílu parcely
katastru nemovitostí	zjednodušené evidenci		ha	m ²		katastru nemovitostí	zjednodušené evidenci		ha	m ²	
484/3		10110		1 26		484/8	10110			46	
		13341		1							
484/4		10110	3	36							

Seznam souřadnic (S-JTSK)

Číslo bodu	Souřadnice pro zápis do KN			Poznámka
	Y	X	kód kv.	
270-7	756540.75	1030159.54	8	kolík dle § 91 odst. 2
320-13	756560.14	1030134.50	3	plast. znak
320-221	756512.58	1030185.23	3	kolík
320-225	756501.72	1030195.12	3	kolík
320-238	756466.24	1030221.91	3	barva
1	756511.08	1030202.85	3	roh stavby
2	756510.79	1030194.01	3	roh stavby
3	756494.16	1030212.03	3	obrubič
4	756492.34	1030217.17	3	obrubič
5	756502.46	1030206.33	3	sloupek
6	756490.72	1030203.42	3	hřeb
7	756478.77	1030212.45	3	kolík dle § 91 odst. 2
8	756484.00	1030208.50	3	kolík dle § 91 odst. 2
9	756538.35	1030157.74	3	kolík dle § 91 odst. 2
10	756489.98	1030216.35	3	barva
11	756491.80	1030211.21	3	barva
12	756501.12	1030214.19	3	sloupek

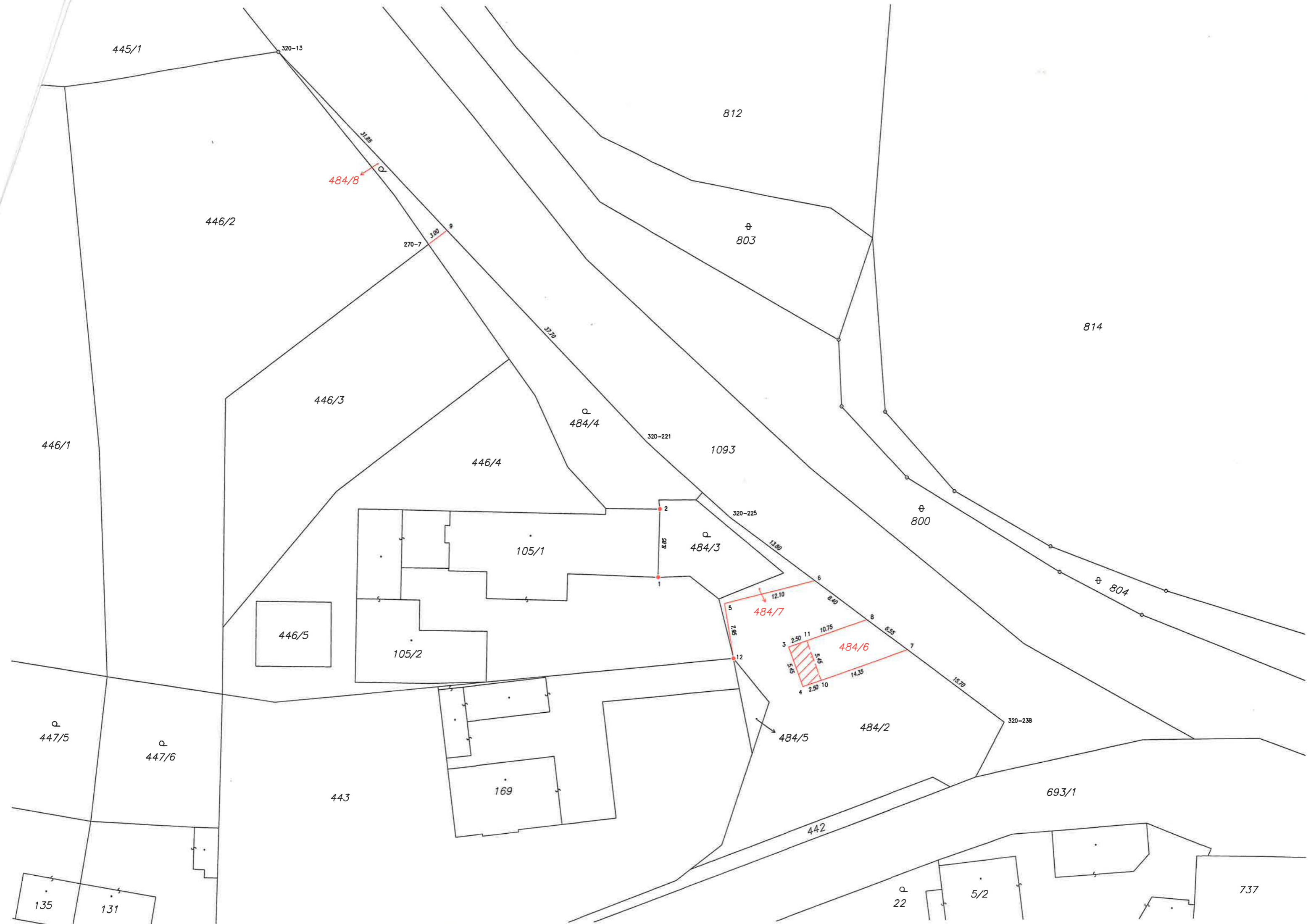

445/1

320-13

812

484/8

446/2

⊕
803

270-7

5.00

9

814

446/3

⊕
484/4

3270

446/1

320-221

1093

446/4

⊕
800

320-225

105/1

⊕
484/3

13.80

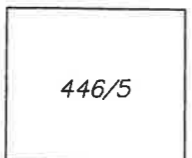

2

4.85

6

484/7

12.10

5

7.85

12

8

2.40

8

8.55

7

105/2

3

2.50

11

10.75

4

2.50

10

14.35

5

5.45

5.25

320-238

484/2

⊕
447/5

⊕
447/6

443

169

484/5

693/1

442

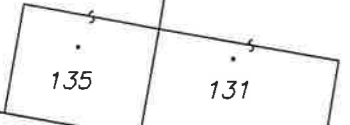

⊕
22

5/2

737