ÚZEMNÍ PLÁN

TŘEBECHOVICE POD OREBEM

Územní plán s prvky regulačního plánu

ODŮVODNĚNÍ

TEXTOVÁ ČÁST ODŮVODNĚNÍ ÚZEMNÍHO PLÁNU

NÁVRH ÚZEMNÍHO PLÁNU PRO SPOLEČNÉ JEDNÁNÍ A VEŘEJNÉ PROJEDNÁNÍ

PŘÍLOHA č. 4

Obrazová část



Datum: 09/2026

KATEGORIE POVODŇOVÉHO OHROŽENÍ

- (4) VYSOKÉ
- (3) STŘEDNÍ
- (2) NÍZKÉ
- (1) ZBYTKOVÉ

ÚZEMNÍ PLÁN TŘEBECHOVICE POD OREBEM

ÚZEMNÍ PLÁN S PRVKY REGULAČNÍHO PLÁNU

Etapa:

návrh ÚP pro společné jednání a veřejné projednání

PŘÍLOHA č. 4 - OBRAZOVÁ ČÁST

KATEGORIE POVODŇOVÉHO OHROŽENÍ

Měřítko: 1 : 10 000

KATEGORIE POVODŇOVÉHO OHROŽENÍ

- (4) VYSOKÉ
- (3) STŘEDNÍ
- (2) NÍZKÉ
- (1) ZBYTKOVÉ

ÚZEMNÍ PLÁN TŘEBECHOVICE POD OREBEM

ÚZEMNÍ PLÁN S PRVKY REGULAČNÍHO PLÁNU

Etapa:

návrh ÚP pro společné jednání a veřejné projednání

PŘÍLOHA č. 4 - OBRAZOVÁ ČÁST

KATEGORIE POVODŇOVÉHO OHROŽENÍ

Měřítko: 1 : 10 000

KATEGORIE POVODŇOVÉHO OHROŽENÍ

- (4) VYSOKÉ
- (3) STŘEDNÍ
- (2) NÍZKÉ
- (1) ZBYTKOVÉ

ÚZEMNÍ PLÁN TŘEBECHOVICE POD OREBEM

ÚZEMNÍ PLÁN S PRVKY REGULAČNÍHO PLÁNU

Etapa:

návrh ÚP pro společné jednání a veřejné projednání

PŘÍLOHA č. 4 - OBRAZOVÁ ČÁST

KATEGORIE POVODŇOVÉHO OHROŽENÍ

Měřítko: 1 : 10 000



ÚZEMNÍ PLÁN
TŘEBECHOVICE POD OREBEM

ÚZEMNÍ PLÁN S PRVKY REGULAČNÍHO PLÁNU

Etapa:
návrh ÚP pro společné jednání a veřejné projednání

PŘÍLOHA č. 4 - OBRAZOVÁ ČÁST

SYSTÉM ÚSES | Měřítko: 1 : 10 000 | SZ část

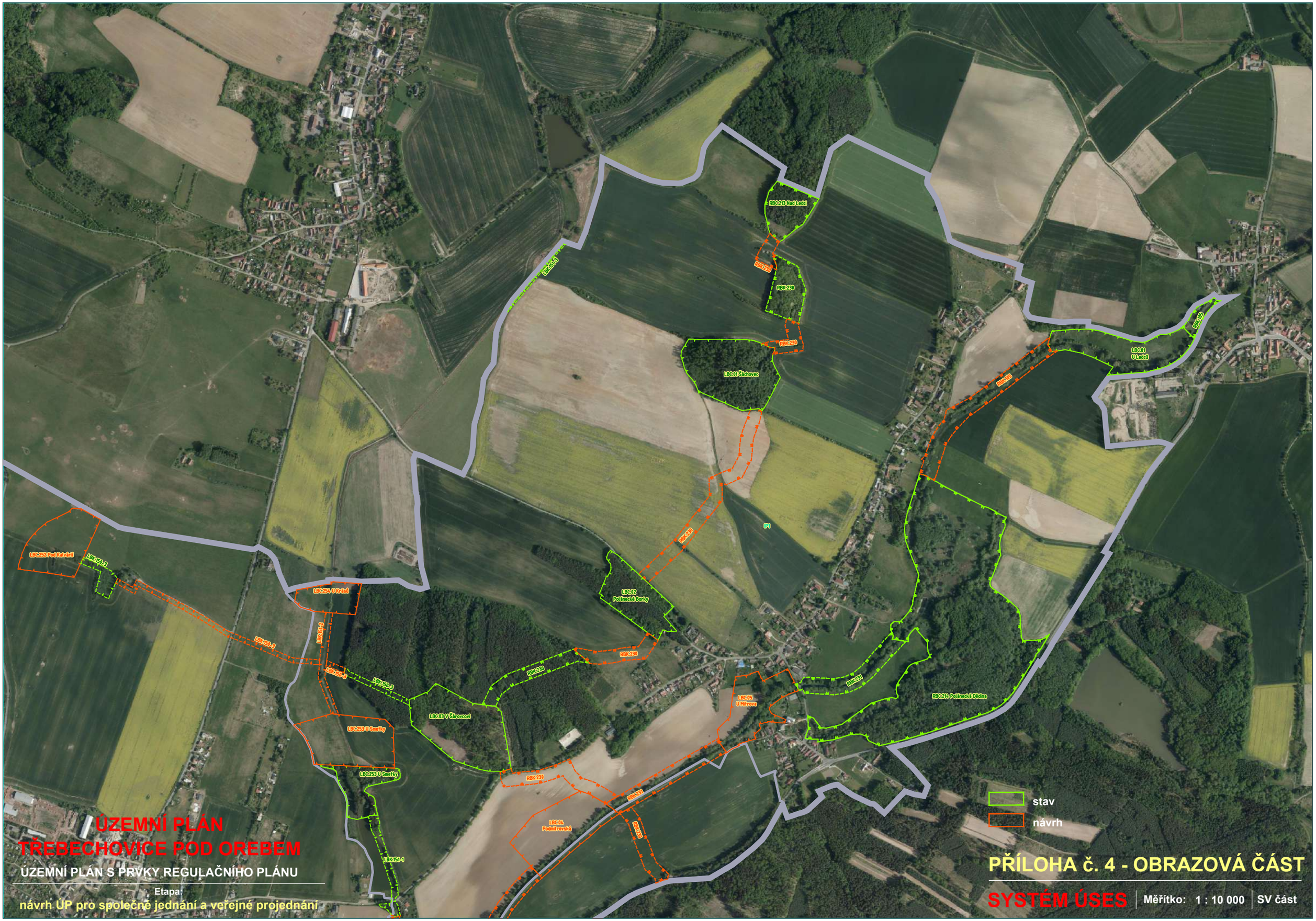

ÚZEMNÍ PLÁN TŘEBECHOVICE POD OREBEM

ÚZEMNÍ PLÁN S PRVKY REGULAČNÍHO PLÁNU

Etapa:

návrh ÚP pro společné jednání a veřejné projednání

PŘÍLOHA č. 4 - OBRAZOVÁ ČÁST

SYSTÉM ÚSES | Měřítko: 1 : 10 000 | SV část

RBK-231

LBC.01 Na Děline

RBK-231

NRBC.11 Vysoké Chvojno

stav

návrh

ÚZEMNÍ PLÁN TŘEBECHOVICE POD OREBEM

ÚZEMNÍ PLÁN S PRVKY REGULAČNÍHO PLÁNU

Etapa:

návrh ÚP pro společné jednání a veřejné projednání

PŘÍLOHA č. 4 - OBRAZOVÁ ČÁST

SYSTÉM ÚSES

Měřítko: 1 : 10 000

JZ část

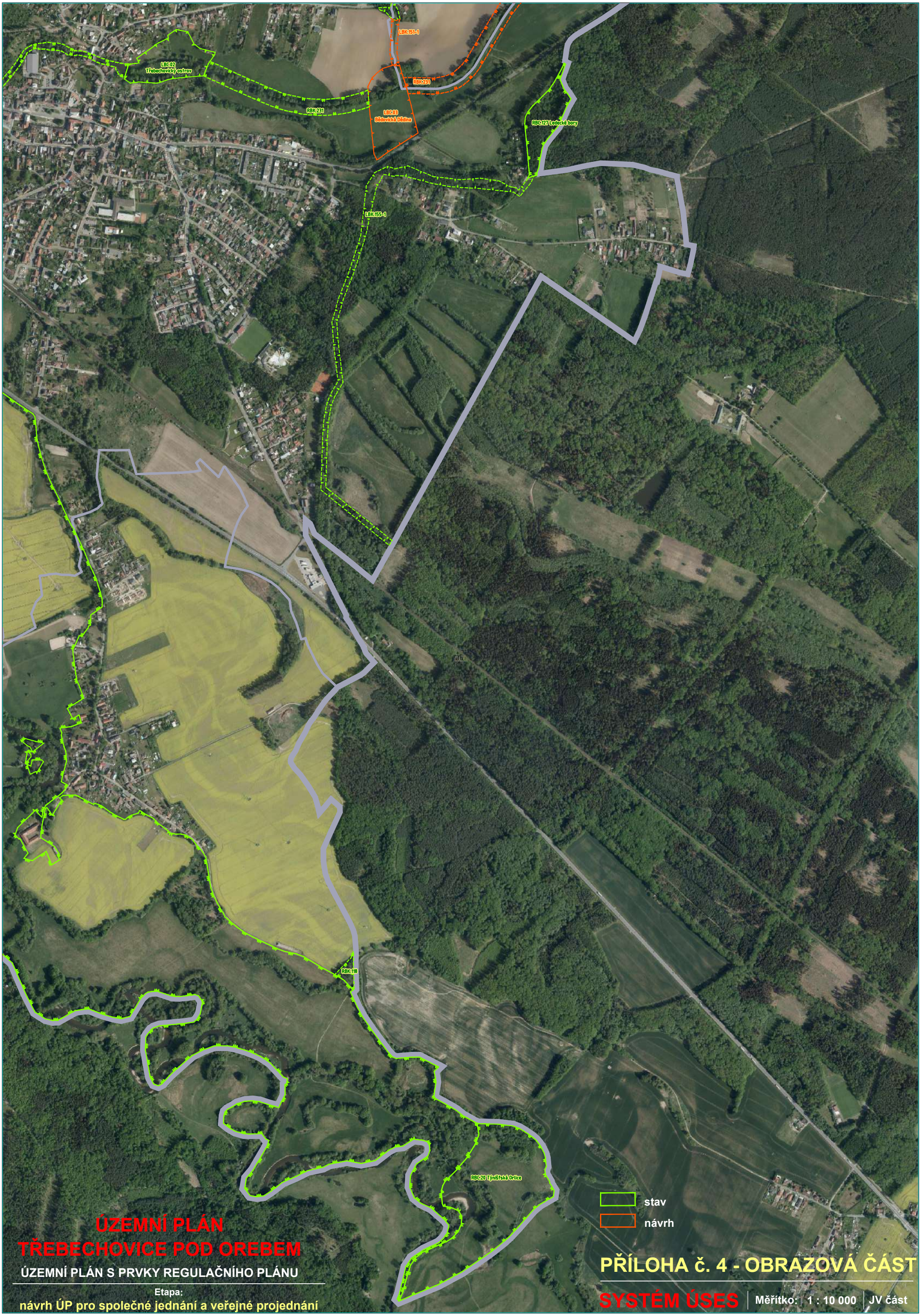

ÚZEMNÍ PLÁN TŘEBECHOVICE POD OREBEM

ÚZEMNÍ PLÁN S PRVKY REGULAČNÍHO PLÁNU

Etapa:
návrh ÚP pro společné jednání a veřejné projednání

PŘÍLOHA č. 4 - OBRAZOVÁ ČÁST

SYSTÉM ÚSES | Měřítko: 1 : 10 000 | JV část