



Jaroměřice

Úsobrnský p.

Úsobrnský p.

Jevíčka

Podhajský Mlýn

Hora Kalvárie

Úsobrnský p.

Vrchní Mlýn

▲ 464

▲ 475

Bc.
Martin
Pavliš

Digitálně podepsal
Bc. Martin Pavliš
Datum: 2024.10.22
06:24:38 +02'00'

SY_Jaroměřice_p.č.st.363_SS200_kNN_IV-12-2026554



NÁVRH PŘECHODNÉ ÚPRAVY PROVOZU
NA POZEMNÍCH KOMUNIKACÍCH

SITUACE PŘÍLOHA č. 1/2, ka zn. RK20240884

Zpracoval dne 31.08.2024
Jiří Lorenc +420 606 842 987; e-mail: info@lorenc.cz
LETS DZ s.r.o.
5. května 1378, 516 01 Rychnov nad Kněžnou

OD230 - skupina komunikace 01
Pracovní místo na pozemní komunikaci
- posuvně pracovní místo otevřený výkop, startovací jámy, atd.

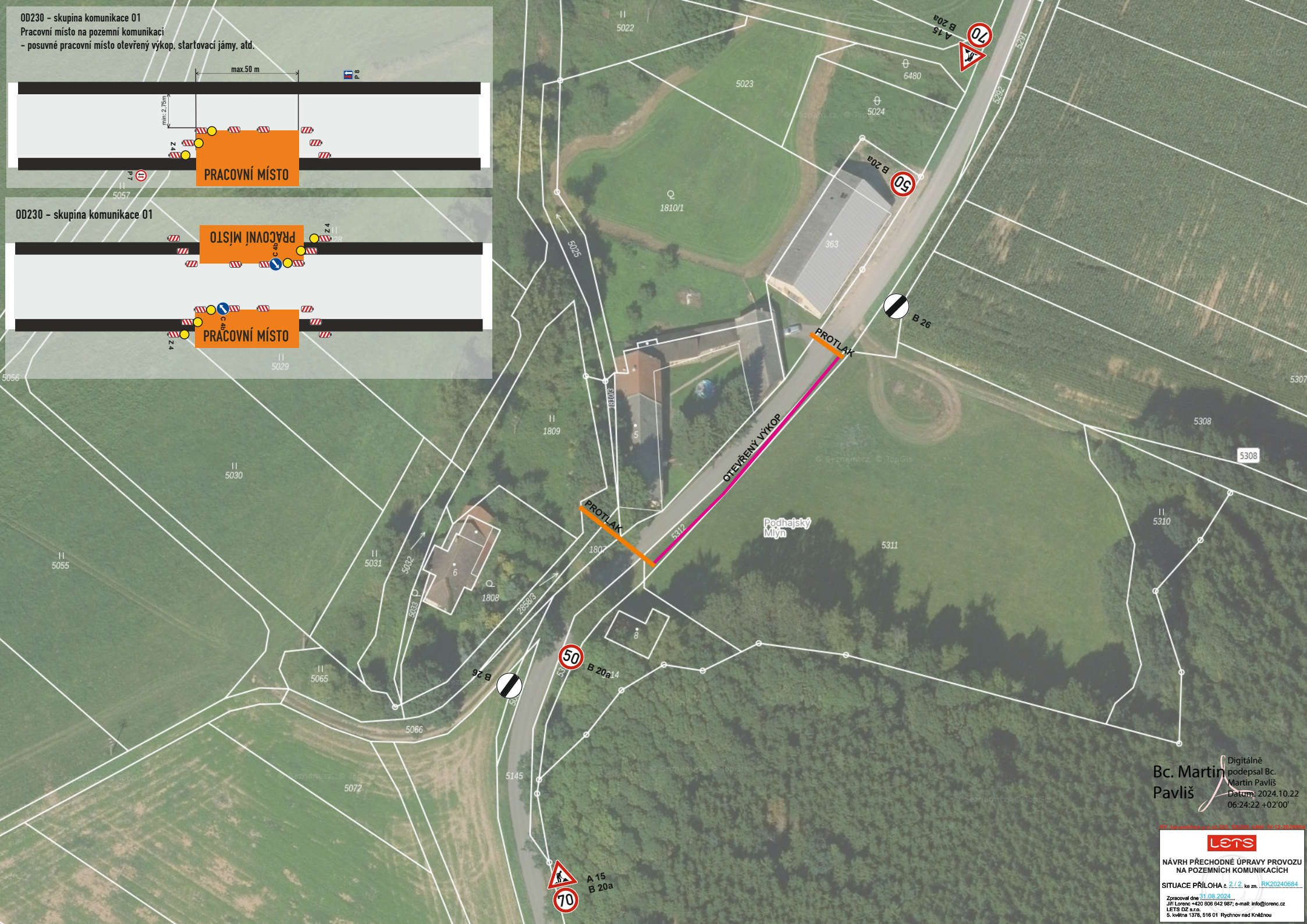
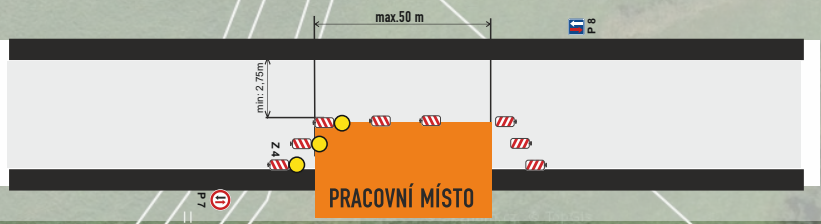

Bc. Martin Pavliš
Digitálně podepsal Bc. Martin Pavliš
Datum: 2024.10.22 06:24:22 +02'00'

lets
NÁVRH PŘECHODNÉ ÚPRAVY PROVOZU NA POZEMNÍCH KOMUNIKACÍCH
SITUACE PŘÍLOHA č. 2/1.2, ke zn. RK20240684
Zpracoval dne 31.08.2024
Jiří Lorenc +420 606 842 987; e-mail: info@lorenc.cz
LET'S DZ s.r.o.
6. května 1378, 516 01 Rychnov nad Kněžnou